



# NOVALJA ESTATE 2019

**BUS GT + 7 NOTTI IN APPARTAMENTO**

**SOLE, MARE E MOVIDA**



**CROAZIA (Isola di Pag)**

# NOVALJA:

*sole, mare e divertimento giovane*



Si può passare la giornata al mare, mangiando qualcosa in uno dei chioschi in attesa che arrivi il momento dell'after beach del pomeriggio all'Aquarius, bevendo aperitivi in compagnia della musica. Novalja offre tanti servizi: ristoranti per tutte le tasche, negozi, bars, supermercati, pizzerie.

Ma l'isola è adatta anche a chi vuole fare solo una vacanza tutta sole e mare con bagni nelle acque limpide e fare visite culturali ai centri storici, resti archeologici o alla Chiesa gotica della Vergine Maria del Rosario.



**PAG E' COLLEGATA ALLA COSTA CON SOLI 15 MINUTI DI TRAGHETTO DA PRIZNA**

# Enjoy Novalja

Novalja è diventata meta europea del divertimento giovane (detta anche La Nuova Ibiza). Novalja e l'isola di Pag offrono l'opportunità di divertirsi nelle discoteche più alla moda della Croazia (Aquarius, Cocomo Club, Papaya, Kallypso, Euphoria) che animano il posto giorno e notte a ritmo di musica e schiuma party, con feste che durano fino al mattino. In questi clubs si alternano le performance dei DJs di musica elettronica famosi in tutta Europa come Paul Van Dyk, Tiesto, David Morales, Chemical Brothers e tanti altri.



DISCOTECA [aquarius.hr](http://aquarius.hr)

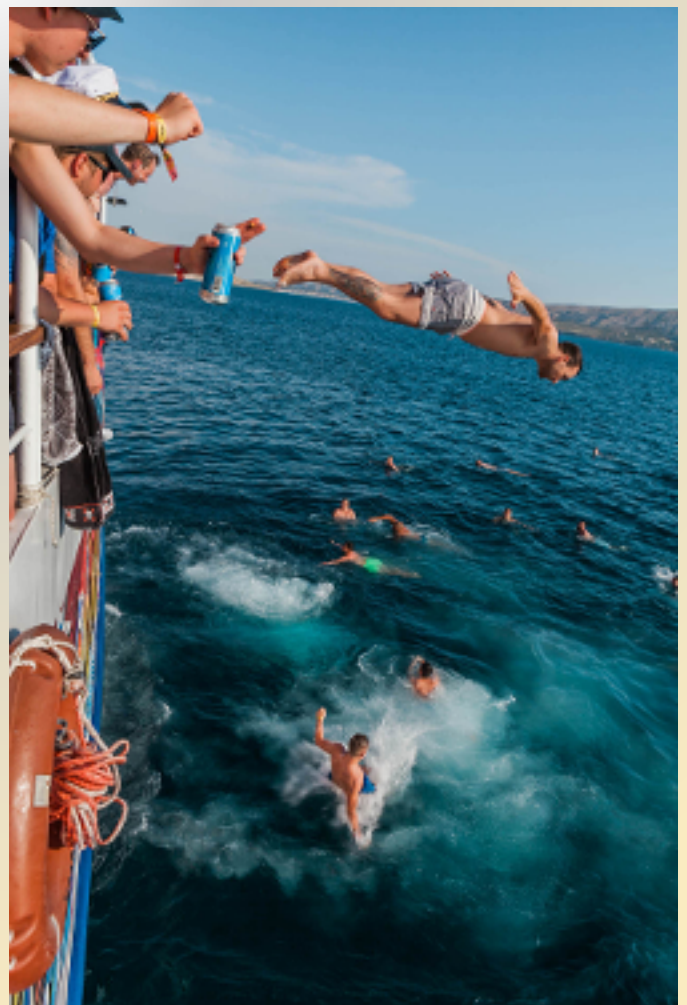

# DATE E QUOTE



## SOLO SOGGIORNO:

Escluso viaggio A/R  
RIDUZIONE  
80 € a persona

I ritorni da Novalja sono previsti il sabato mattina (verso le 10.30) con arrivo il sabato sera nei luoghi di partenza

## Quote a persona incluso bus a/ r, traghetto a/ r + 7 notti in appartamento secondo occupazione:

	in mono 2	in mono 3 letti	in bilo 4 letti	in trilo 5 letti	in trilo 6 letti
dal 12 al 20 luglio	399	359	329	319	299
dal 19 al 27 luglio	429	379	359	339	329
dal 26 luglio al 3 agosto	449	399	369	359	349
dal 2 al 10 agosto	459	409	379	369	359
dal 9 al 17 agosto	490	419	399	389	379
dal 16 al 24 agosto	399	359	329	319	299
dal 23 al 31 agosto	265	245	229	219	216

### Quota gestione pratica: 35 euro p.p. (include assicurazione medico/ bagaglio AXA)

Le quote comprendono inoltre:  
consumi energetici, pulizia finale e Wi-Fi

Le quote non comprendono:  
-aria condizionata: suppl. da 5 a 7 € al giorno ad appartamento (da pagare in loco).  
-cauzione: 100€ ad appartamento (restituita a fine soggiorno salvo danni alle cose).  
-tassa di soggiorno: 1 euro a notte a persona.

I trilo hanno 2 camere + 1/2 divani letto in soggiorno, i bilo 4 letti 1 camera doppia + 2 divani letto.

Consegna appartamenti dalle 14 del sabato e rilascio entro le 9 dell'ultimo giorno.

## OFFERTA PRENOTA PRIMA:

Prenotando entro il 30 aprile

**SCONTO 8%**

Con acconto 30% alla prenotazione  
e saldo entro il 31 maggio  
(per posti limitati fino ad esaurimento).

# INFO UTILI



**NOVALJA è piena di giovani tutta l'estate ed è diventata la capitale croata del divertimento. La spiaggia di Zrce, collegata a Novalja giorno e notte, è la spiaggia del divertimento giovane per eccellenza:**

**di giorno sole e mare in spiaggia e dalla sera all'alba musica, drinks e divertimento con deejay e ragazzi di tutta Europa. Offriamo sistemazione in appartamenti situati tutti a massimo 900 m dal mare e dal centro.**

**I nostri pacchetti comprendono viaggio a/r in pullman gran turismo  
+ 7 notti in appartamento occupato da 2/3/4/5/6 persone  
+ traghetto da Prizna all'isola a/r  
+ assistenza di corrispondente in loco.**

## **LUOGHI E ORARI DI PARTENZA (indicativi, soggetti a riconferma) orari definitivi saranno comunicati con i documenti di viaggio**

MILANO: Ple stazione Metropolitana Cascina Gobba	h. 22.30
AGRATE: Stabilimento Star, Via Matteotti 142, vicino uscita casello A4	h. 22.45
TREZZO: uscita casello autostrada	h. 22.55
BERGAMO: fronte Hotel Città dei Mille (a 1.500 metri dal Casello)	h. 23.10
PALAZZOLO: uscita casello autostrada	h. 23.30
BRESCIA: Piazzale Luna Park a 700 mt. dal casello Brescia Centro	h. 23.50
DESENZANO: uscita casello autostrada	h. 00.20*
VERONA: Piazzale Stazione F.S. Porta Nuova	h. 00.45*
VICENZA: uscita casello autostrada Vicenza ovest	h. 01.25*
PADOVA: casello autostrada Padova est fronte Sheraton Hotel	h. 01.55*
MESTRE: uscita tangenziale Marghera, fronte hotel Holiday Inn	h. 02.15*
PORTOGRUARO: uscita casello autostarada Venezia Trieste	h. 03.00*

# SISTEMAZIONE

IN QUESTA PAGINA TROVERETE ALCUNE IMMAGINI DEGLI APPARTAMENTI A DISPOSIZIONE PER I NOSTRI CLIENTI. LE IMMAGINI SONO INSERITE A TITOLO DI ESEMPIO. GLI APPARTAMENTI SONO TUTTI A NOVALJA A MASSIMO 900 METRI DAL MARE E DAL CENTRO. INDIRIZZO E NOME DEGLI APPARTAMENTI SARANNO COMUNICATI CON I DOCUMENTI DI VIAGGIO CHE VERRANNO INVIATI UNA SETTIMANA PRIMA DELLA PARTENZA.

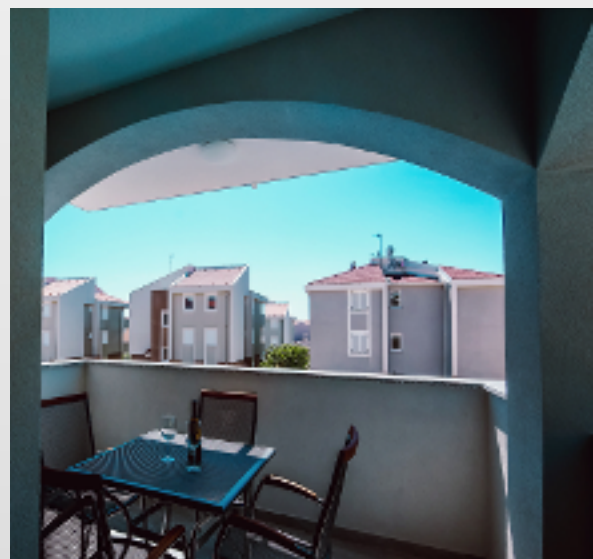
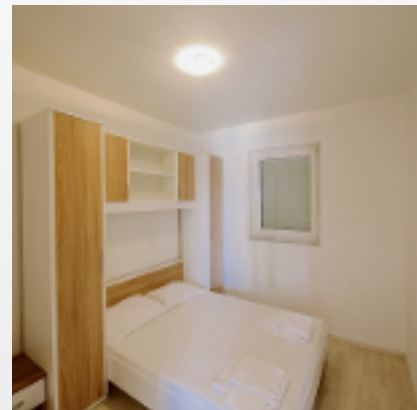

# SISTEMAZIONE

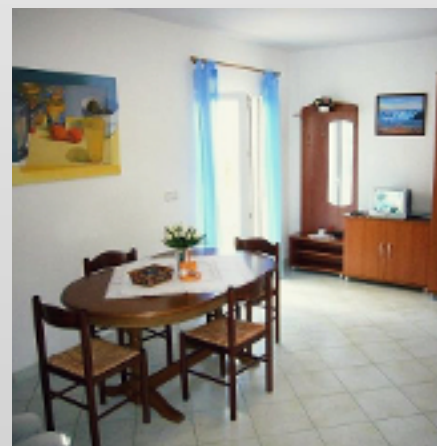
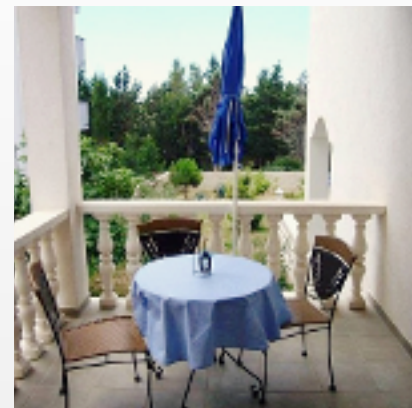

# SISTEMAZIONE

